

**Notice pour la réalisation de la biopsie en vue du test UTIMPRO (UTerine Immune PROfile)****❖ Matériel nécessaire pour 1 patiente (le kit d'envoi contient au minimum tout le matériel en double) :****Matériel fourni :**

- 1 petit tube de RNAlater, avec 1 sachet plastique contenant 1 papier absorbant et 1 étiquette, 1 boîte de transport + 1 enveloppe pour MatriceLAB Innove
- 1 pot de formol avec 1 sachet plastique contenant 1 papier absorbant + 1 enveloppe pour le Centre de Pathologie
- 1 dossier patiente (1 fiche Bilan de réceptivité MLI, 1 fiche centre de pathologie, 1 ordonnance avec 1 attestation de consentement, 1 Feuille d'information patiente+ 1 politique de confidentialité patiente)

**Matériel non fourni :**

- Pipelle de Cornier
- Pince stérile
- Compresses stériles

 **Des données incomplètes (Téléphone, Mail, Renseignements cliniques, Sérologies VIH, Hépatite C et B...) entraînent un retard de traitement des prélèvements des patientes)**

**❖ Documents à remplir et signer :**

- la fiche de renseignements bilan de réceptivité utérine
- la feuille de renseignements pour le centre de pathologie
- l'ordonnance et l'attestation de consentement

**❖ Réalisation de la biopsie d'endomètre(cf schéma au dos) 5 à 9 jours après l'ovulation pour un cycle naturel:**

**Mettre des gants pour manipuler les tubes** (Evite la RNase sur les mains qui peut contaminer la biopsie)

Réalisé à l'aide d'une pipelle de Cornier (non fournie), le prélèvement (**au minimum 1cm de biopsie**) est déposé sur une compresse stérile (non fournie) afin d'identifier l'endomètre et le différencier du sang ou des caillots. **Retirer les caillots de sang à l'aide d'une pince stérile ou rincer la biopsie avec du sérum physiologique (non fourni)si nécessaire**

Avec une pince stérile (non fournie), redistribuer l'endomètre :

- la moitié dans le tube de RNAlater pour MatriceLab (*s'il n'y a pas assez de biopsie, n'envoyer que le prélèvement pour MatriceLab et cocher sur la fiche Bilan de réceptivité la case « non » pour « envoi au centre de pathologie »*)
- la moitié dans le pot de formol pour le centre de Pathologie

**Bien immerger la biopsie dans le tube de RNAlater et vérifier si le tube est bien refermé**

**Identifier chaque prélèvement** (nom, prénom et date de naissance) en écrivant sur l'étiquette fournie ou sur le tube

**Placer le tube étiqueté dans le sachet** (*laisser le papier absorbant pour le transport*) puis dans la boîte pour le tube de RNAlater

**❖ Envoi des prélèvements et des documents :**

**L'envoi se fait le jour même si possible** (en attente de l'envoi conserver au réfrigérateur) et **uniquement par voie postale ; il est impossible de déposer les prélèvements directement au laboratoire.** La patiente doit renvoyer les 2 enveloppes différentes à affranchir au tarif en vigueur (prévoir un envoi rapide si hors France Métropolitaine) :

**➤ Dans l'enveloppe « MatriceLAB Innove » :**

- la boîte de transport contenant le tube de RNAlater (étiqueté, dans son sachet plastique)
- l'ordonnance (dûment remplie) avec l'attestation de consentement (signée par la patiente et par vous-même)
- la fiche Bilan de réceptivité (dûment remplie)
- **Copie des résultats de sérologie négatifs pour le VIH, l'hépatite B (Ag HBS, Ac HBC, Ac HBs) et C de moins d'un an**

**➤ Dans l'enveloppe « Centre de pathologie » :**

- Le pot de formol (identifié, dans son sachet plastique)
- La fiche de renseignement (dûment remplie)

**❖ Durée des analyses et compte rendu :**

**Un compte rendu détaillé du bilan vous sera adressé sous 3 semaines à réception de la biopsie** (un compte rendu simplifié sera adressé à la patiente)

**❖ Facturation des analyses :**

Une facture MLI (non remboursée par la Sécurité sociale) sera adressée par mail, dans les semaines à venir, à votre patiente pour le paiement des analyses par virement bancaire. Une facture du centre de pathologie (remboursée par la Sécurité sociale) pour la datation histologique sera envoyée par courrier.

**❖ Coordonnées**

N° téléphone 06.41.67.46.25 (du lundi au vendredi de 9h à 12h)

Mail : matricelab@gmail.com

Adresse : MatriceLab Innove, Pépinière Paris Santé Cochin, 29 rue du Fb St Jacques, 75014 Paris

**Retourner SVP**

## Schéma pour l'envoi de chaque prélèvement d'endomètre



**Des données incomplètes entraînent un retard de traitement des prélèvements des patientes**  
(Téléphone, Mail, Sérologies de moins 1 an, Renseignements cliniques,...)

1<sup>ère</sup> étape

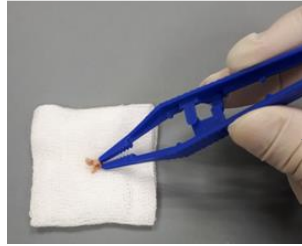

Réaliser la biopsie 5 à 9 jours après l'ovulation. Prélever au minimum 1cm  
*En cas de saignements retirer les caillots de sang à l'aide d'une pince ou rincer la biopsie avec du sérum physiologique.*

2<sup>ème</sup> étape



Diviser le prélèvement en 2 parties (pour chaque biopsie réalisée) :

- Pour **MatriceLab Innove**
- Pour le **Centre de Pathologie**

**MatriceLab Innove**

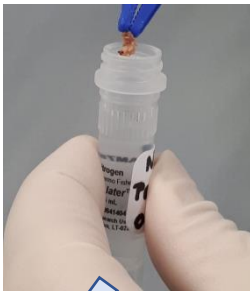

3<sup>ème</sup> étape

Bien immerger la biopsie dans le tube ou le flacon  
Bien refermer le tube et le flacon

**Centre de Pathologie**



4<sup>ème</sup> étape

- 1) **Indiquer sur le flacon de formol ou sur l'étiquette à coller sur le petit tube**
  - NOM (le même sur tubes et formulaires), Prénom
  - Date de naissance de la patiente
- 2) **Pour le transport conserver le tube dans le sachet avec son papier absorbant** (suivant les instructions d'emballage P650 ONU 3373)



Coller l'étiquette sur le tube (pas sur le sachet)

5<sup>ème</sup> étape

**Matricelab Innove**

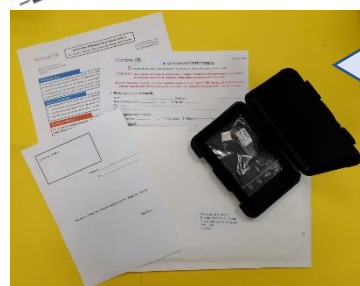

- Remplir et/ou signer pour chaque prélèvement :**
- les formulaires pour la patiente
  - l'attestation de consentement et l'ordonnance
- + Joindre copie des sérologies négatives de -1an**  
**Rq : Bien indiquer le tel ou mail de la patiente et votre mail**

**Centre de Pathologie**

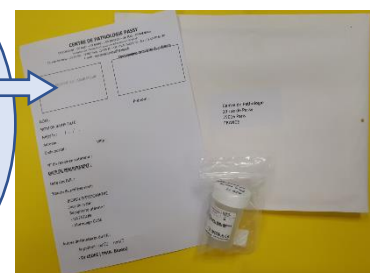

Le compte rendu des analyses vous sera adressé ainsi qu'à votre patiente sous 3 semaines à compter de la réception de la biopsie et du dossier complet chez nous

